



CITTA' DI PIAZZA ARMERINA
PROVINCIA DI ENNA
UFFICIO COMUNALE DI PROTEZIONE CIVILE



- PIANO SPEDITIVO DI PROTEZIONE CIVILE -

APPLICAZIONE PER IL RISCHIO DI INCENDIO DI INTERFACCIA

Aggiornamento del **19/06/2009** Adottato con Determina Sindacale n. 22 del 19/06/2009

Rischio di Incendio di Interfaccia

PREMESSA

Il Comune di Piazza Armerina favorisce la diffusione della cultura della Protezione civile attraverso la "Presa di Coscienza" da parte di tutti i cittadini dell'esistenza e della imminenza di pericoli. La fase principale è quella dell'informazione.

La cittadinanza deve essere a conoscenza:

- dei potenziali rischi a cui va incontro;
- come proteggersi e come affrontare i pericoli;
- conoscere in anticipo come provvedere a se stessi e ai propri familiari.

Il Comune pertanto provvede alla informazione della cittadinanza attraverso:

- la pubblicazione di vademecum con la indicazione di norme di comportamento e le aree di raccolta della popolazione;
- l'organizzazione di conferenze divulgative aperte alla cittadinanza;
- l'organizzazione di incontri di informazione e di formazione indirizzate alle associazioni o altri organismi di aggregazione.

Particolare cura è riservata alla diffusione della cultura della Protezione civile attraverso la Scuola, che educa e forma le nuove generazioni.

Il Comune partecipa alle iniziative promosse dalla Prefettura di Enna, dal Provveditorato agli Studi di Enna (Progetto Scuola Sicura ...) o da altri Organismi di Protezione civile di livello superiore all'Ente comunale.

Durante ogni anno scolastico saranno organizzati nelle scuole (anche nelle singole classi) di Piazza Armerina, di ogni ordine e grado, incontri di formazione e di informazione sia per gli alunni che per gli insegnanti, avvalendosi anche della collaborazione delle associazioni di volontariato.

Il Comune partecipa alle esercitazioni di evacuazione degli edifici scolastici, simulando il rischio Incendio.

In caso di emergenza è compito del Sindaco coordinare, attraverso la sala operativa, i vari uffici e strutture comunali, le altre forze di protezione civile ed il volontariato. Infatti al verificarsi di un "evento", anche di piccola o media entità, vengono attivati istituzionalmente un certo numero di uffici comunali (l'ufficio tecnico per la valutazione dei danni, l'ufficio viabilità per il transennamento dei luoghi, l'ufficio di Protezione Civile come segreteria per la redazione e la notifica delle ordinanze (in collaborazione con il Comando P.M.) , il servizio sociale per la sistemazione dei senza tetto, il comando dei vigili urbani per la viabilità e l'ordine pubblico, ecc.) oltretutto di altre forze di protezione civile (V.V.F., Carabinieri, USL, Volontari ecc.) che senza un coordinamento potrebbero generare duplicazioni di ruoli con la conseguente dispersione di energie e di risorse.

Come visto la protezione civile, nelle emergenze, investe il funzionamento della organizzazione comunale, degli altri enti pubblici e delle organizzazioni di volontariato pertanto è necessario che l'organizzazione della protezione civile abbia una struttura propria che assegni responsabilità e compiti, pertanto è suddivisa in due livelli differenziati.

Il primo livello (C.O.M.) è composto dai dipendenti apicali tecnici del comune e dai rappresentanti degli altri enti pubblici presenti nel territorio con il compito di affiancare il Sindaco (autorità di protezione civile) per affrontare la calamità.

Il secondo livello (C.O.C.) è composto dai responsabili dei servizi comunali e da volontari con il compito di rendere operative le disposizioni impartite dal C.O.M.

Il presente Piano Speditivo Comunale di Protezione Civile viene redatto ai sensi e per gli effetti della Legge 225/92, della L.R. 14/98 e del O.P.C.M. 3606/2007.

Esso prevede la prevenzione, l'organizzazione e l'attuazione delle operazioni di salvaguardia della incolumità dell'abitato e delle periferie nonché le modalità di soccorso, impiego di strutture, personale tecnico, volontari e mezzi disponibili per far fronte alle esigenze che si verificheranno in caso di pubbliche calamità inerente il Rischio Incendio di interfaccia.

IL TERRITORIO COMUNALE DI PIAZZA ARMERINA

Nome comune: Piazza Armerina Sigla Provincia: En

Estensione Territoriale: Km². 303.04

Latitudine: 37°23'06'' Longitudine: 14°22'17'' Altitudine media : 700 Mt.

Popolazione residente: 22.528 Popolazione massima stimata: 35.000

Numero totale fonti (Sorgenti): 07 Portata totale fonti (lt/sec): 63 circa

Sistemi allarme: sirene – campane – altoparlanti

Sistemi di comunicazione alternativi (a diffusione locale)

Descrizione Caratteristiche tecniche

1) Radio Mosaici F.M. 93300 Mhz

2) Fir CB

Descrizione del territorio comunale

Il territorio di Piazza Armerina è situato al centro della Sicilia con una superficie di 303.04 Km²; la morfologia è data da un paesaggio tipicamente collinare che alterna modesti rilievi e pianure. Tali rilievi sono orientati prevalentemente verso SSE, secondo una direttrice che parte dalla catena settentrionale dei Monti Nebrodi e Madonie fino all'Altopiano Ibleo.

L'area risulta posta nel settore meridionale dei Monti Erei, a Sud di Enna con le seguenti coordinate geografiche:

- [latitudine compresa tra 37°22'30'' e 37°24'00''](#) - [longitudine compresa tra 14°21'11'' e 14°22'41''](#).

Per quanto riguarda l'altimetria, il territorio è compreso tra la quota 225 metri e la quota massima di 876 metri s.l.m., presentando tre rilievi principali quali il Monte Cicciona, il Monte Calvano ed il Monte Muliano.

Buona parte dell'abitato di Piazza Armerina è posto su un pianoro con altimetria compresa tra i 700 ed i 750 metri s.l.m.; lo stesso risulta ampiamente solcato da numerose aste torrentizie, le quali nella stagione piovosa spesso danno origine a notevoli fenomeni erosivi. Spostandoci dal centro verso Sud e più precisamente in località "Groppazzi" caratterizzata da una morfologia meno aspra, con pochi rilievi di modesta entità.

La geologia del territorio presenta in minor parte formazioni comprese nella Serie Gessoso Solfifera di età Tortoniano – Messiniano (Calcere di base, Gessi Trubi) mentre nel resto del territorio affiora una potente formazione sabbioso – arenacea di età Pleistocenica (con spessori superiori ai 100 metri), sovrastante stratigraficamente una formazione prevalentemente marno – argillosa di età Pleistocenica.

Dati sui bacini idrici

Il territorio di Piazza Armerina presenta numerosi corsi d'acqua a carattere prevalentemente torrentizio, con alvei quasi asciutti nei periodi caldi (primavera – estate) e deflussi elevati con portate anche di piena nei periodi piovosi (autunno – inverno).

Il reticolo idrografico presentano affluenti di 3° 4° ordine con direzione prevalente ortogonale all'asse del corso principale.

[La rete idrografica del territorio di Piazza Armerina è descritta nell'allegata carta idrografica \(Tav.4\).](#)

Nella stessa viene individuata anche l'area occupata dall'invaso della diga Olivo, per un immediato reperimento di acqua, nei casi di emergenza che lo ritenessero necessario.

Di seguito si allegano a tale Piano, i dati delle aree di ricovero, Centro di smistamento e di ricovero, detentori strutture di recettività, strutture sanitarie e detentori di risorse.

[Le aree di ricovero e di smistamento assieme alle più importanti vie di comunicazione sono descritte nella Tav.3](#)

Vie d'accesso all'abitato di Piazza Armerina

L'accesso all'abitato di Piazza Armerina, con i mezzi terrestri, è assicurato principalmente attraverso le seguenti strade:

- Strada Statale 117 bis (accesso da nord): Enna – Valguarnera – Aidone;
- Strada Statale 117 bis (accesso da sud): Gela – Caltagirone;
- Strada Provinciale n° 288: Barrafranca;
- Strada Provinciale n° 16: Mirabella.

Lo stato attuale delle suddette strade è discreto mentre riguardo la larghezza del fondo stradale solo la S.S. 117 bis risulta essere adeguata.

L'accesso ai mezzi aerei viene assicurato mediante delle aree adibite ad eliporto, le quali sono ubicate nei seguenti punti:

- Ospedale M. Chiello di C/da Bellia;
- Centro di smistamento e di ricovero (area ex Siace – Bellia).
- Campo Sportivo

Per una migliore identificazione delle vie di comunicazioni e delle aree adibite a scalo eliportuale si rimanda alla Tav. 3, allegata a questo Piano.

DATI CLIMATICI

Le caratteristiche climatiche del territorio di Piazza Armerina risultano funzione dell'andamento dei rilievi montuosi.

L'area in esame mostra valori di precipitazione e di temperatura, tipiche del clima Mediterraneo ma con valori che si pongono agli estremi rispetto al resto dell'isola.

La temperatura media annua riferita all'anno di rilevamento 1994 risulta di 14,9 °C, mentre le precipitazioni annue riferite allo stesso anno, risultano di 513 mm; comunque i valori medi annui di precipitazione, risultano compresi tra i 450 e 800 mm.

I venti generalmente spirano piuttosto freddi dai quadranti settentrionali nella stagione invernale e caldi dai quadranti meridionali nella stagione estiva.

L'umidità risulta medio – alta nel periodo invernale con valori intorno al 90 % nel mese di Gennaio e valori di umidità minima nel periodo estivo con valori intorno al 5 % nel mese di Agosto.

Rischio incendio

Il territorio del comune di Piazza Armerina è quasi interamente coperto da boschi (Eucaliptus, Conifere, Pioppi). Quindi risulta possibile il verificarsi di incendi soprattutto nel periodo estivo, anche di grosse proporzioni.

Tali incendi oltre al rischio diretto ne possono provocare anche uno indiretto dovuto allo sprigionarsi di fumi tossici, il tutto aggravato dalle particolari specie resinose presenti nel territorio.

ELEMENTI ESPOSTI AL RISCHIO INCENDIO

POPOLAZIONE RESIDENTE

Popolazione residente: 22.528 Popolazione massima stimata: 35.000

	RESIDENTI	FASCE DI ETÀ			NUCLEI FAMILIARI	PERSONE NON AUTOSUFFICIENTI	
		da 0 a 13 anni	da 14 a 65 anni	> 66 anni		NUMERO PERSONE	Indirizzo
ZONA 5 NORD	5897	822	3894	115	2632	13	
						1	Via Vittorio Alfieri 55
						1	Via Santetta 49
						1	Via Filippo Guccio
						1	Via Ludovico Ariosto
						1	Via V. Veneto 6
						1	Via Generale Muscarà 14
						1	Via C. Di Marco 38
						1	Via San Giorgio 92
						1	Via Vitt.Ema. Orlando 2
						1	Via Villarosa 22
						1	Via Mons. Cattarella 39
						1	Via Siracusa 12
						1	Via Italo Granato snc

Tabella A: dati sulla popolazione residente

	RESIDENTI	FASCE DI ETÀ			NUCLEI FAMILIARI	PERSONE NON AUTOSUFFICIENTI	
		da 0 a 13 anni	da 14 a 65 anni	>66 anni		NUMERO PERSONE	Indirizzo
ZONA 6 SUD	3654	606	2688	369	1631	5	
						1	Via Ada Negri
						1	Via P. S. Mattarella
						1	Via Villaggio Sammarco
						1	Via Amm. Conti
						1	Via Mons. Alessi

Tabella A: dati sulla popolazione

	RESIDENTI	FASCE DI ETÀ			NUCLEI FAMILIARI	PERSONE NON AUTOSUFFICIENTI	
		da 0 a 13 anni	da 14 a 65 anni	>66 anni		NUMERO PERSONE	Indirizzo
ZONA 7 CONTRADE	4362	662	3336	364	1661	2	
						1	Santa Croce
						1	Polino

POPOLAZIONE nella fascia di interfaccia

ZONA	UBICAZIONE	POPOLAZIONE RESIDENTE	PERSONE NON AUTOSUFFICIENTI	
			N.*	Indirizzo
5	Via Mons. Catarella -Via Trigona	164	1	Via Mons. Catarella
5	Via Alfieri – Via Mendola	148	2	Via Sffieri – Via Mendoza
5	Via Nino Bixio – Via Salv. D'Aquisto	95		
5	Via Siracusa – Via Ragusa	63	1	Via Siracusa
5	Via Caltanissetta – Trapani - Enna	83	1	Via Enna
5	Via Papa Lucani – Via Granata	45		
5	Via Marchese – Via Papa Roncalli	289		
5	Via S. Andrea – Via T. Tasso	375		
5	Via S. Giorgio – Via G. Vico	131	1	Via S. Giogo
5	Via F. De Roberto – via Santetta	217	1	Via Santetta
5	Via Villarosa – Vico Troina – Via Ribera – Via Cerami	77	1	Via Villarosa
4	Via S. Veneranda – Scalazza S. – Via Bonifacio – Vico Torrione	97	1	Via S. Veneranda
1	Via Cavour – Piano Calarco	83	3	Via Cavour
1	Via Misericordia – Via Sotto Rocca S. Martino	79		
1	Piano S. Martino – Via Roccazzella – Via Santoro – Via Sotto Santoro	42	1	Via Roccazzella
1	Via Camp. S. Martino – Via Gervasi – Via S. Nicolò – Via Barbera	174	3	n.2 Via S. Nicolò - n. 1 Via Barbera
1	Via Catena – Cardinale – Giarizzo – Costa e Via Vallone di Riso	140	1	Via Catena
1	Via Tudisco – Via Muscarà – Via P. Catalano – Via S. Margherita	84	3	n.1 Via Muscarà – n.1 P. catalano – n. 1 S. margherita
3	Via Ortalizio – Stradonello . Avola	146		
3	Via scarpello – Maggiore - Procaccianti	44		
3	Via N. Martoglio – Piano Canali – Vico Zaffiro	36		
6	Via C. Ciancio – Giusto - Mattarella	102	1	Via Mattarella
6	Via Col. Tuttobene – Otto Marzo , - A. Moro	222		
6	Via A. Manzoni – P. Nenni – G. Rossi	429		
6	Via Carducci – A. Aleardi – T. Grassi	285		
7	C.da Santa Croce	195	1	c.da S. Croce
6	Via Amm. Conti – P.zza Trigona	188		
6	Via Lib. Grassi – F. Petrarca	349		
6	Via Ben. Croce	272		
6	Via Stradonello – La Pergola – Cotile Rieti – Via U. Parisi	129		
2	Via Carmine – Via Toselli	136	1	Via Carmine
2	Via Abbate – Scipione Trigona – M. Li Gambi – Scicli – Baiolo - Monza	74		
2	Via Grotttacalda – Via Padova	188		
5	Via Noto – Bari – Silvia - Interna	251	1	Via Interna
5	Via Dott. S. La Malfa – Muzzicato	61	1	Via Dott. S. La Malfa
5	Via sotto Giard. Garibaldi –M.Rocca - Garibaldi – Tripoli – S. Pietro –	106	1	Via Tripoli
5	P.zza Gen.Cascino – V.le G.Ciancio	158		
5	Via L. Gebbia – Via F. Piazza	30		
5	Via A. Conti – Vito Romano	59		
5	V.le Gen. Gaeta – via D'Annunzio	426		
		6.187		

Tav. 1 Centro Abitato

DENOMINAZIONE	Numero Progressivo (assegnato in cartografia)	Codice Cartografico (Allegato C – Codici identificativi)	SENSIBILITA' DELL'ESPOSTO	UBICAZIONE	Stima popolazione Residente	PERSONE NON AUTOSUFFICIENTI
Presidio Ospedaliero	1	Funzione d'uso 2 . 1 6 cd. Tipologia	10.	C/da Bellia	400- 530	
Cimitero Bellia	2	Funzione d'uso 3 . 0 7 cd. Tipologia	2	C/da Bellia	8 - 50	
Gran Priorato S. Andrea	3	Funzione d'uso 5 . 0 2 cd. Tipologia	8	C/da S. Andrea	2 -150	
Carbotermica	4	Funzione d'uso 3 . 9 9 cd. Tipologia	8	C/da Ramaldo	3	
Park Hotel	5	Funzione d'uso 3 . 1 5 cd. Tipologia	10	C/da Ramaldo	13- 265	
Campetti di Calcio "Savoca"	6	Funzione d'uso 3 . 2 0 cd. Tipologia	8	Piano Cannata	2-50	
S.M.Gesù Cimitero	7	Funzione d'uso 3 . 0 7 cd. Tipologia	2	Piano Cannata		
Ist. Tecn. L. da Vinci	8	Funzione d'uso 1 . 0 8 cd. Tipologia	10	Via Alfieri	85 - 400	
Caserma Carabinieri	9	Funzione d'uso 4 . 0 2 cd. Tipologia	10	Via G. D'Annunzio	30 - 50	
Agriturismo "Lo Sperone"	10	Funzione d'uso 3 . 1 5 cd. Tipologia	10	C/da Cicciona	5 - 28	
Scuola Elem. "San Giorgio"	11	Funzione d'uso 1 . 0 3 cd. Tipologia	10	Via San Giorgio	31- 212	6
Scuola Elem. S. Pietro	12	Funzione d'uso 1 . 0 3 cd. Tipologia	10	Via Gen. Ciancio	40- 324	7
Scuola Materna Via Alfieri	13	Funzione d'uso 1 . 0 3 cd. Tipologia	10	Via Alfieri	10 - 70	
Delegazione Comunale	14	Funzione d'uso 3 . 0 7 cd. Tipologia	10	Via Gen. Ciancio	90	
Palestra Garibaldi	15	Funzione d'uso 3 . 2 0 cd. Tipologia	8	Via Padova	2 - 50	
B.B. Giucalem	16	Funzione d'uso 3 . 1 5 cd. Tipologia	10	C/da Indirizzo	3- 15	
Hotel Villa Romana	17	Funzione d'uso 3 . 1 5 cd. Tipologia	10	P.zza Alcide de Gasperi	18 – 133	
Scuola Mat.Canali	18	Funzione d'uso 1 . 0 2 cd. Tipologia	10	Piano Canali	3- 22	1
Chiesa del Carmine	19	Funzione d'uso 5 . 0 2 cd. Tipologia	8	Via carmine	2 -100	
Scuola Mat. Peter Pan	20	Funzione d'uso 1 . 0 2 cd. Tipologia	10	Via Grottacalda	5 - 43	

BENI ESPOSTI

Tav. 1 Centro Abitato

DENOMINAZIONE	Numero Progressivo (assegnato in cartografia)	Codice Cartografico (Allegato C – Codici identificativi)	SENSIBILITA' DELL'ESPOSTO	UBICAZIONE	POPOLAZIONE	PERSONE NON AUTOSUFFICIENTI
Scuola Elem. Canali	21	1 . 0 3 Funzione d'uso cd. Tipologia	10	Piano Canali	22- 60	3
B&B Trattoria La Ruota	22	3 . 1 5 Funzione d'uso cd. Tipologia	10	C.da Casale	6 – 30	
Campetti di Calcio "Licata"	23	3 . 2 0 Funzione d'uso cd. Tipologia	8	C.da Indirizzo	2-50	
Casa Circondariale	24	3 . 1 2 Funzione d'uso cd. Tipologia	10	Via B. Croce	140	
Scuola IPSIA	25	1 . 0 7 Funzione d'uso cd. Tipologia	10	Via Carducci	104-484	18
Scuola Elem. Fontanazza	26	1 . 0 3 Funzione d'uso cd. Tipologia	10	Via F. Petrarca	34 -238	2
Casa del Fanciullo	27	3 . 1 3 Funzione d'uso cd. Tipologia	10	C.da Scarante	41	20
Casa Divina Misericordia	28	3 . 1 5 Funzione d'uso cd. Tipologia	10	Via Manzoni	0	
Villaggio Sammarco	29	0 . 0 0 Funzione d'uso cd. Tipologia	10	S. P. 16	17	1
Palazzetto dello Sport	30	3 . 2 0 Funzione d'uso cd. Tipologia	8	S. P. 16	3 – 300	
Ist. Profess. Servizi sociali	31	1 . 0 7 Funzione d'uso cd. Tipologia	10	S.P. 16	123-545	
Industria Mecc. U.M.A.S.	32	8 . 9 9 Funzione d'uso cd. Tipologia	8	C.da Scarante	30	
Palatenda - Ferrara	33	3 . 2 0 Funzione d'uso cd. Tipologia	8	C.da Santa Croce	4 – 280	
Villa Romana del Casale	34	3 . 1 8 Funzione d'uso cd. Tipologia	10	C.da Casale	30	
Agriturismo Albarazza	35	3 . 1 5 Funzione d'uso cd. Tipologia	10	C.da Bauccio	5 – 40	
Az. Agricola Savoca	36	3 . 1 5 Funzione d'uso cd. Tipologia	10	C.da Leano	8 – 55	
Albergo Ferreri	37	3 . 1 5 Funzione d'uso cd. Tipologia	10	C.da Colla	5-27	
Az. Avicola La Versa	38	8 . 9 9 Funzione d'uso cd. Tipologia	8	C.da Colla	8	
Az. Agrituristic Villa Alida	39	3 . 1 5 Funzione d'uso cd. Tipologia	10	C.da Colla	6-28	
Az. Agrituristic Salemi	40	3 . 1 5 Funzione d'uso cd. Tipologia	10	C.da Leano	6-30	
Scuola I.T.I.S. "E.Maiorana"	41	1 . 0 8 Funzione d'uso cd. Tipologia	10	P.zza Senatore Marescalchi	149-750	5

BENI ESPOSTI

DENOMINAZIONE	Numero Progressivo (assegnato in cartografia)	Codice Cartografico (Allegato C - Codici identificativi)	SENSIBILITA' DELL'ESPOSTO	UBICAZIONE	Stima popolazione Resident MIN - MAX	PERSONE NON AUTOSUFFICIENTI
Hotel Selene	42	3 . 1 5 <small>Funzione d'uso cd. Tipologia</small>	10.	V.le Gen.le Gaeta	8-120	
Az. Agrituristica Torre di Renda	43	3 . 1 5 <small>Funzione d'uso cd. Tipologia</small>	10	C.da Cannata	6-80	
Az. Agrituristica Sillitto	44	3 . 1 5 <small>Funzione d'uso cd. Tipologia</small>	10	C.da Vallegrande	4-30	
Albergo ristor. Al Ritrovo	45	3 . 1 5 <small>Funzione d'uso cd. Tipologia</small>	10	C.da Bellia	8-150	
Ristorante Royale	46	3 . 9 9 <small>Funzione d'uso cd. Tipologia</small>	10	C.da Bellia	6-80	
Ristorante Al Fogher	47	8 . 9 9 <small>Funzione d'uso cd. Tipologia</small>	10	C.da Bellia	6-110	
Ristorante La Perla	48	8 . 9 9 <small>Funzione d'uso cd. Tipologia</small>	10	C.da Sambuco	5-100	
Azienda Mecc. Ferrara ascens.	49	8 . 9 9 <small>Funzione d'uso cd. Tipologia</small>	8	C.da Bellia	10 - 25	
Area Fieristica Ex siace "Bellia"	50	3 . 9 9 <small>Funzione d'uso cd. Tipologia</small>	8	C.da Bellia	10-500	
Area campi Scout - Bellia	51	3 . 9 9 <small>Funzione d'uso cd. Tipologia</small>	8	C.da Ceraso	0-250	
Area Campi scout S.Caterina	52	3 . 9 9 <small>Funzione d'uso cd. Tipologia</small>	8	C.da Santa Caterina	0-500	
Sede Vigili del Fuoco	53	4 . 0 3 <small>Funzione d'uso cd. Tipologia</small>	10	C.da Bellia	6-30	
Zona di addestr. Militare	54	4 . 0 1 <small>Funzione d'uso cd. Tipologia</small>	10	C.da Bellia	15-150	
Centrale idrica	55	6 . 0 1 <small>Funzione d'uso cd. Tipologia</small>	10	C.da Bellia	5-13	

BENI ESPOSTI

DENOMINAZIONE	Numero Progressivo (assegnato in cartografia)	Codice Cartografico (Allegato C - Codici identificativi)	SENSIBILITA' DELL'ESPOSTO	UBICAZIONE	POPOLAZIONE	PERSONE NON AUTOSUFFICIENTI
Az. Agrituristica Agricasale	56	3 . 1 5 Funzione d'uso cd. Tipologia	10	C.da Ciavarini	5- 60	
Az. Agrituristica Lo Giudice	57	3 . 1 5 Funzione d'uso cd. Tipologia	10	C.da Cammei	6 – 30	
Az. Agrituristica Cinquemani	58	3 . 1 5 Funzione d'uso cd. Tipologia	8	C.da dell'Elsa	2-50	
Ristorante Primavera	59	3 . 1 5 Funzione d'uso cd. Tipologia	10	C.da dell'Elsa	5-240	
Centrale distrib. Elettrica	60	6 . 0 3 Funzione d'uso cd. Tipologia	10	C.da Dell'Elsa		
Az. Agrituristica Paratore	61	3 . 1 5 Funzione d'uso cd. Tipologia	10	C.da Dell'Elsa	3 -38	
Az. Agrituristica Villa Gulino	62	3 . 1 5 Funzione d'uso cd. Tipologia	10	C.da Bessima	4-32	
Az. Agrituristica Di Noto	63	3 . 1 5 Funzione d'uso cd. Tipologia	10	C.da Polino	3-35	
Sede Estiva Vescovile	64	5 . 9 9 Funzione d'uso cd. Tipologia	8	C.da Montagna Gebbia	5-150	
Colonia Estiva	65	5 . 9 9 Funzione d'uso cd. Tipologia	8	C.da Montagna Gebbia	3 – 300	
Hotel Mosaici	66	3 . 1 5 Funzione d'uso cd. Tipologia	10	C.da Casale	7-32	
Ristorante La Rondine	67	8 . 9 9 Funzione d'uso cd. Tipologia	10	C.da Gatta	8-250	
Supermercato Despar	68	8 . 9 9 Funzione d'uso cd. Tipologia	10	C.da Gatta	15-200	
Az. Agrituristica Grottaalda	69	3 . 1 5 Funzione d'uso cd. Tipologia	10	C.da Grottaalda	6-50	
Azienda Proseme	70	8 . 9 9 Funzione d'uso cd. Tipologia	8	C.da Grottaalda	1-10	
		. Funzione d'uso cd. Tipologia				
		. Funzione d'uso cd. Tipologia				
		. Funzione d'uso cd. Tipologia				
		. Funzione d'uso cd. Tipologia				
		. Funzione d'uso cd. Tipologia				
		. Funzione d'uso cd. Tipologia				

RISORSE COMUNALI

	TEL	CELL	FAX	E-MAIL
Sindaco Ing. F. Carmelo Nigrelli	0935982297	3200713946	0935/85157	
Vice sindaco Teodoro Ribilotta	0935982232	3346096145	0935687079	
Assessore delegato P.C. Ing. Gaetano Guccio	0935982337	3346096153	0935982355	
Resp.le Ufficio Comunale di Protezione Civile Dott. Walter Procaccianti	0935/982344	3346875940	0935/687370	protezionecivile@comunepiazzaarmerina.en.it prociipa@virgilio.it protezionecivile.pa@tiscali.it
Resp.le U.T.C. Ing. Mario Duminuco	0935/982304	3356453578 338397595	0935/982355	
Resp. le Urbanistica Ing. Mario Duminuco	0935/982304	3356453578 338397595	0935/982355	
Resp. le LL.PP. Ing. Mario Duminuco	0935/982304	3356453578 338397595	0935/982355	
Resp. le Ragioneria Rag. Scimone Rosario	0935/982273		0935/683027 0935982273	
Resp. le Economato Sig.ra Giarizzo Rosalba	0935/982209	3288041204	0935/982209	
Resp. le Servizi Sociali Dott. Galati Francesco	0935/982246	3402777545	0935/982245	
Comandante della Polizia Municipale Cap. Pietro Viola	0935/982354	3389048660	0935/982351	
Comandante Caserma Carabinieri* Cap. Cannizzaro Michele <small>(*nell'ambito della sua autonomia fornisce eventualmente il supporto richiesto)</small>	0935/682014		0935/682014	

RISORSE IDRICHE

Indicazione serbatoi idrici comunali e relativa capacità di accumulo

- C.da Ceraso	mc	450
- C.da Vignazza	mc	900
- C.da Villa Garibaldi	mc	450

Indicazione Pozzi comunali e relativa portata

- Villa Garibaldi	portata	lt/sec	08
- C.da Bellia pozzo n. 1	“ “	lt/sec	15
- C.da Bellia “ n. 2	“ “	lt/sec	10
- C.da Bellia “ n. 3	“ “	lt/sec	08
- C.da Bellia “ n. 4	“ “	lt/sec	05
- C.da Bellia “ n. 5	“ “	lt/sec	05
- C.da Ingarronato n. 1	“ “	lt/sec	09
- C.da Ingarronato n. 1 bis	“ “	lt/sec	03

MATERIALI E MEZZI DI PROPRIETA' COMUNALE

SOCIETÀ / ENTE	Tipologia dei materiali (tab. 2 col. 2)	Specializzazione (tab. 2 col. 4)	Quantità disponibile	SEDE		REFERENTE	
				tel.	fax / e-mail	nome	tel. / cell
Comune	D1..1		1	0935682686	0935687370		
Comune	D1.2		1				
Comune	D1.3		4				
Comune	D1.5		1				
Comune	D2.1		2				
Comune	D2.2		6				
Dip. P.C.	C5.1		1				
	C5.2		6				
	C5.3		14				

MATERIALI

SOCIETÀ / ENTE	Tipologia dei materiali (tab. 3 col. 4)	Specializzazione (tab. 3 col. 4)	Quantità disponibile	SEDE		REFERENTE	
				tel.	fax / e-mail	nome	tel. / cell
Comune	A8..1	Fuoristrada	1				

MEZZI

MATERIALE E MEZZI DI PROPRIETA' PRIVATA

SOCIETÀ / ENTE	ha stipulato Convenzioni	Tipologia delle risorse	Quantità disponibile	SEDE		REFERENTE	
				tel.	fax / e-mail	nome	tel. / cell

SERVIZI ESSENZIALI

SOCIETÀ / AZIENDA (tab. 5)	SEDE		REFERENTE	
	tel.	fax / e-mail	nome	tel. / cell
ACQUAENNA Cod 01- 02	0935682113	0935682113	Geom. Crisafulli	3355695764
LUXOR Cod. 03	0935958427	0935958461	Sig. Battiato	0935958427
SICILIANA GAS Cod. 04	0935531223	0935531208		80099300
TELECOM Cod.05- 06	093547111	093547340	Sig. Bongiorno	

AREE DI STOCCAGGIO E DISTRIBUZIONE: MATERIALE INFIAMMABILE

AREA/ DEPOSITO	UBICAZIONE	TIPOLOGIA (depositi bombole gas, prodotti petroliferi, ...)	ENTE RESPONSAB ILE	REFERENTE	
				nome	tel. / cell
1					
2					
3					
n.					

Volontariato e Professionalità

Denominazione	Specializzazione	Risorse Umane	Tipologia dei mezzi (tab. 3 col. 4)	Q.tà dispo nibile	SEDE		REFERENTE	
					tel.	Fax / e-mail	nome	tel. / cell
A.G.E.S.C.I.	Ass. Persone	30	A7.3	3	0935682260		Alberti Filippo	3474312512
A.N.T.A.	Guardaboschi	15	A7.4.	7	0935680183		Pernicone Dario	3298131646
Armerina Emerg.	Antinc.	12	A7.3	1	0935 89311	89300	Michele Bellanti	3491350498
Plutia Emerg.	Sanitaria	17	A7.4	5	093585051	0935 85051	Santo Varagona	3385720590
Plutia Emerg	Sanitaria		E1.1	2				
Rangers D'Italia	Guardaboschi	15	A7.4	3	0935686380		Di Dio Ciantia Giuseppe	3289428943
PA. Sicilia Socorso	Sanitaria	20	A7.4	6	0935683742	0935 680902	Pierluigi Tagnesi	3387447242
PA. Sicilia Socorso	Sanitaria/Antinc		A8.1	2				
U.N.A.C.	Viabilità	12	A7.4	2	330948548		Guglielmo La Delfa	330948548
Ass. Carabinieri in Concedo	Viabilità	10	A7.3	1	0935 681545		Angela Parlascino	3884760179
Il Girasole	Ass. Persone	12	A7.3	2	0935 683301		Calogero Pietraviva	3803544005

* In grassetto sono le associazioni che hanno aderito.

Strutture Sanitarie

n. progr.	DENOMINAZIONE	TIPOLOGIA (tab. 1)	Ubicazione (Comune, indirizzo)	Posti letto	REFERENTE	
					Nome	tel. / cell
01	Ospedale " M. Chiello	02.16	C.da Bellia	130	Dott. Sproviero	0935981111
02	C.T.A. S. Antonio	02.02	C.da Sammarco	25		093585782

VIABILITA' DI EMERGENZA

Vie d'accesso all'abitato di Piazza Armerina

L'accesso all'abitato di Piazza Armerina, con i mezzi terrestri, è assicurato principalmente attraverso le seguenti strade:

- Strada Statale 117 bis (accesso da nord): Enna – Valguarnera – Aidone;
- Strada Statale 117 bis (accesso da sud): Gela – Caltagirone;
- Strada Provinciale n° 15: Barrafranca;
- Strada Provinciale n° 16: Mirabella.

Lo stato attuale delle suddette strade è discreto mentre riguardo la larghezza del fondo stradale solo la S.S. 117 bis risulta essere adeguata.

L'accesso ai mezzi aerei viene assicurato mediante delle aree adibite ad eliporto, le quali sono ubicate nei seguenti punti:

- Ospedale M. Chiello di C/da Bellia;
- Centro di smistamento e di ricovero (area ex Siace – Bellia).
- Campo Sportivo

La viabilità di emergenza ed i Cancelli

n. progr.	Ubicazione	REFERENTE delle FF.OO.	
		Nome	tel. / cell
1	Strada Statale 117 bis (accesso da nord): Enna – Valguarnera – Aidone		
2	Strada Statale 117 bis (accesso da sud): Gela – Caltagirone		
3	Strada Provinciale n° 15 Barrafranca		
4	Strada Provinciale n° 16: Mirabella		
5	Strada Provinciale 89 a incrocio Barrafranca-Cimitero S.Maria di Gesù		
6	Incrocio S. P. 90 – S.P. 15		

LINEAMENTI DELLA PIANIFICAZIONE - OBIETTIVI

I competenti Uffici Tecnici Comunali attuano le procedure previste dalla vigente normativa in materia di assetto del territorio e di urbanistica e ne curano la vigilanza sul territorio attraverso i tecnici all'uopo incaricati curano la manutenzione e pulizia delle zone adiacenti i boschi, dei viali tagliafuoco, degli alvei dei torrenti per evitare o ridurre al minimo i pericoli di incendio e reprimono eventuali usi ed abusi.

Ai sensi dell'art. 13, comma 1, della legge 225/92, è compito della Provincia regionale di Enna, predisporre i programmi provinciali di previsione e di prevenzione in materia di Protezione civile e alla loro realizzazione.

Il Comune assicura la collaborazione, attraverso i competenti Uffici Tecnici, fornendo i dati richiesti dalla Provincia regionale di Enna.

Il Comune si avvale anche della collaborazione delle Associazioni di volontariato per il controllo e tutela dell'ambiente, che provvederanno a dare comunicazione di quanto rilevato alle competenti strutture comunali in forma scritta o telefonica.

Inoltre si possono all'uopo :

- Istituire posti di osservazione, con vigilanza attiva e permanente, nei punti del territorio maggiormente soggetti a fenomeni di incendio.
- Attivare le deviazioni stradali atte ad impedire il transito lungo le strade pericolose e collocare la occorrente segnaletica di sicurezza e di indicazione.
- Porre in atto ogni possibile intervento diretto ad eliminare pericoli per l'incolumità delle persone.
- Sgomberare da persone, animali e cose le costruzioni e le zone suscettibili di pericoli di incendio.
- Organizzare un'attenta vigilanza del territorio sgomberato.

FUNZIONALITA' DEL SISTEMA DI ALLERTAMENTO

Struttura comunale reperibile h24	Telefono/cellulare	Fax	E-mail
Sala operativa di Protezione Civile	0935682686 0935688043	0935687370 0935688043	protezionecivile@comune.piazzaarmerina.en.it
Ufficio di Protezione Civile	3386508246 3343148336	0935687370	procipa@virgilio.it protezionecivile.pa@tiscali.it

COORDINAMENTO OPERATIVO LOCALE

Presidio operativo comunale

Presidio Operativo Comunale di Piazza Armerina				
Sede C.da Bellia “ Presidio ospedaliero M. Chiello – Corpo F.				
Funzionario/i	Qualifica	Telefono/cellulare	Fax	Email
Walter Procaccianti	Responsabile del Servizio Prot. Civile	0935982344 3346875940	0935687370	procipa@virgilio.it
Mauro Mirci	Sost. Responsabile Servizio Prot. Civile	0395982316 3472986585 3343148336	- 0935687370	m.mirci@comunepiazzaarmerina.it
Servizio P.C.	vari in H. 24	3343148336 3386508246	0935687370	protezionecivile@comunepiazzaarmerina.it

Centro Operativo Comunale

Centro Operativo Comunale o Intercomunale di Piazza Armerina				
Sede C.da Bellia “ presidio ospedaliero M. Chiello – Corpo F.				
Funzioni di Supporto	Responsabile	Telefono/cellulare	Fax	E-mail
Tecnico Scientifico – pianificazione	Ing. Mario Duminuco	0935982304 3356453578	0935982355	
Sanità e assistenza sociale	Dott. Gaetano Sproviero	3356065653	0935981731	
Volontariato	Rag. Pierluigi Tagnesi	0935683742 3387447242	0935680902	
Materiali e mezzi	Geom. Calogero Di Sano	0935982302 3288678428	0935982355	
Servizi essenziali e attività Scolastica	Dott. Mauro Mirci	0935982316 3472986585	0935687370	
Censimento danni, persone e cose	Geom. Salvatore Germanà	0935982325 3473739951	0935982355	
Strutture operative locali	Ten. Giovanni Velardita	0935982354 3346582959	0935982354	
Telecomunicazioni	Prof. Armando Barresi	093585160 3288603609		
Assistenza alla popolazione	Dott. Francesco Galati	0935982246 3356868430	0935982245	

ATTIVAZIONE DEL PRESIDIO TERRITORIALE

Presidio Territoriale Comunale di Piazza Armerina				
Sede C.da Bellia c/o il Presidio ospedaliero " M. Chiello"				
Funzionario/i	Qualifica	Telefono/cellulare	Fax	E-mail
Walter Procaccianti	Responsabile del Servizio Prot. Civile	0935982344 3346875940	0935687370	procipa@virgilio.it
Mauro Mirci	Sost. Responsabile Serv. P.C -	0935982316 3386508305	0935687370	procipa@virgilio.it
Gaetano La Quatra	Serv. Amm.ivo	0935982313 3343148336	0935687370	protezionecivile@comunepiazzaarmerina.it
Mario Gagliano	Serv Tecnico	0935982360 3343148336	0935687370	procipa@virgilio.it
Santo Varagone	Referente delle Associazioni di P. C.	0935982360 3343148336	0935687370	procipa@virgilio.it
Servizio P.C.	Varie	3343148336 3386508246	0935687370	protezionecivile.pa@tiscali.it
Squadra del Presidio territoriale	Responsabile	Telefono/cellulare	Fax	E-mail

FUNZIONALITA' DELLE TELECOMUNICAZIONI

SOCIETÀ / ENTE	Tipologia dei materiali (tab. 2 col. 2)	Specializzazione (tab. 2 col. 4)	Quantità disponibile	SEDE		REFERENTE	
				tel.	fax / e-mail	nome	tel. / cell
Comune	D1..1		1	0935682686	0935687370		
Comune	D1.2		1				
Comune	D1.3		4				
Comune	D1.5		1				
Comune	D2.1		2				
Comune	D2.2		6				

RIPRISTINO DELLA VIABILITA' E TRASPORTI

Sarà cura del responsabile della Funzione Strutture Operative e/o dell'autorità comunale pianificare le modalità di evacuazione della popolazione che si trovano nelle aree/strutture a rischio verso le aree/strutture poste in zone sicure allo scopo di poter garantire una prima accoglienza.

Si rimanda al Piano della viabilità di emergenza (par. 1.4), attivato nelle fasi di preallarme/allarme, e realizzato sulla base degli scenari ipotizzati per il rischio di incendi di interfaccia.

MISURE DI SALVAGUARDIA DELLA POPOLAZIONE

Le procedure di preallarme vengono attivate o su comunicazione degli organi di Protezione civile di livello superiore all'Ente comunale o dal Sindaco (o suo sostituto).

Ricevuta la comunicazione di preallarme, è verificata la informazione il Sindaco esaminata la comunicazione di preallarme può diramare, se il caso lo richiedesse, la segnalazione di preallarme ed eventualmente può allertare la struttura comunale di Protezione civile che si insedierà nella sala operativa comunale e che, all'occorrenza, avvierà le procedure di allarme.

Il Sindaco (o suo sostituto) nella fase di preallarme:

- valuta l'evolversi degli eventi
- sorveglia i "punti di crisi" del territorio e la situazione della percorribilità delle strade ed eventuali vie alternative qualora le condizioni lo richiedessero,
- dirama il messaggio di preallarme di cui
- la cessazione del preallarme è disposta dal Sindaco (o Assessore).

Informazione alla popolazione

Sistemi allarme: sirene – campane – altoparlanti

Sistemi di allarme per la popolazione

Ente/servizio/organizzazione (Polizia Municipale, volontariato...)	Modalità di allertamento alla popolazione	Referente	Telefono/cellulare
Servizio Protezione Civile	Annunci Radiofonici	Walter Procaccianti	3346875940
Comando Polizia Municipale	Altoparlante	Giovanni Velardita	3346582959

Modalità di evacuazione assistita

Modalità di assistenza alla popolazione

Individuazione e verifica della funzionalità delle aree di emergenza

AREE DI ATTESE

ZONA 1 -MONTE-		
Popolazione Abitanti n° 2640		
di cui disabili 20 (vedi allegato)		
Area attesa	Mq (circa)	Capacità ricettiva
A1) Piazza Duomo	1000	500
A2) Via Floresta	700	350
A3) Piazza Castello	900	450
A4) Piazza Gen. Giunta	250	125
A5) Piano Crocifisso	300	150
A6) Piano S. Martino	300	150
A7) Piano Calarco	600	300
A8) Piazza S. Rosalia	600	300
A9) Piazza Garibaldi	600	300
	Tot.	2625

ZONA 2 -CASALOTTO-		
Popolazione Abitanti n° 2061		
di cui disabili 12 (vedi allegato)		
Area attesa	Mq (circa)	Capacità ricettiva
B1) Piazza Gen. Cascino	2500	1400
B2) Piazza Crea	150	75
B3) Piano S. Filippo	400	200
B4) Piazza Sottosanti	500	250
B5) Piano Venerella	100	50
B6) Via Toselli	200	100
	Tot.	2075

ZONA 3 -CANALI-		
Popolazione Abitanti n° 1675		
Di cui disabili 8 (vedi allegato)		
Area attesa	Mq (circa)	Capacità ricettiva
C1) Piazza Regione Siciliana	800	400
C2) Piano Canali	700	350
C3) Piano Arcurio	200	100
C4) Area adiacente Campo Sportivo	2000	1000
	Tot.	1850

ZONA 4 (Compresa Castellina)		
Popolazione Abitanti n° 2239		
di cui disabili n° 10 (vedi allegato)		
Area attesa	Mq (circa)	Capacità ricettiva
D1) Piazza Falcone e Borsellino	2600	1300
D2) Piazza Martiri d'Ungheria	1000	500
D3) Piazza Umberto I	600	300
D4) Villa Roma	1000	500
D5) Area adiacente Buco della Castellina	400	200
D6) Piazzetta Mercatino Via Lo Giudice	900	450
	Tot.	3250

ZONA 5 –Nord-		
Popolazione Abitanti n° 5897		
di cui disabili n° 13 (vedi allegato)		
Area attesa	Mq (circa)	Capacità ricettiva
E1) Piazza Sen Marescalchi	1500	750
E2) Piazza Boris Giuliano	700	350
E3) Piazza Caduti sul Lavoro	800	400
E4) Via T.Tasso (area giochi)	1000	500
E5) Via S. Giorgio (angolo via Villarosa)	800	400
E6) Parcheggio autobus via Gaeta	3000	1500
E7) Via Nino Bixio	600	300
E8) Via Papa Roncalli (angolo via T.Tasso)	300	150
E9) Slargo Via Papa Roncalli	200	100
E10) Via L.Grassi (Parcheggio Del. Comun.)	700	350
	Tot.	4800

ZONA 6 -Sud-		
Popolazione Abitanti n° 3015		
di cui disabili n° 6 (vedi allegato)		
Area Attesa	Mq (circa)	Capacità ricettiva
F1) Piazza Alcide De Gasperi	400	200
F2) Piazza C.A. Dalla Chiesa	1500	750
F3) Via Libero Grassi (ang. Via B. Croce)	400	200
F4) Via Carducci (davanti supermercato)	500	250
F5) Slargo angolo via T.Grassi	200	100
F6) Via Manzoni (Mercato Ort.)	1000	500
F7) Villetta Piano S.Ippolito	600	300
	Tot.	2300

ZONA 7 –CONTRADE		
Popolazione Abitanti n° 4362		
di cui disabili n° 2 (vedi allegato)		
Area attesa	Mq (circa)	Capacità ricettiva
CONTRADA BELLIA		112
CONTRADA CICCIONA		244
CONTRADA PALERMI		102
CONDRADA PIANO CANNADA		275
CONTRADA PIANO MARINO		116
CONTRADA POLLERI		112
CONTRADA SAMBUCO		100
CONTRADA S. CROCE		589
CONTRADA SCARANTE		373
CONTRADA SOLAZZO		360
	Tot.	2083

ZONE DI ACCOGLIENZA

n. progr.	DENOMINAZIONE	Ubicazione	Ricettività	Possibilità di ricovero di persone diversabili	Posti letto	REFERENTE	
						nome	tel. / cell
1	Ist. Prof. Servizi Sociali	C.da S. Croce	1.000				
2	Ist. Tecn. E. Maiorana	P.zza Marescalchi	2.000				
3	Ist. Prof. Ind. e Artig	Via Carducci	1.200				
4	Ist. Compr. A. Cascino	Piano S. Ippolito	4600				
5	Scuola Media Statale Cascino	Via Amm. La Marca	150				
6	Istituto Tecnico Commerciale L. Da Vinci	Via Alfieri	200				
7	Istituto Tecnico Industriale " E. Maiorana "	P.zza Sen. Marescalchi	250				
8	Scuola Elementare "Costantino	Via Machiavelli	100				
9	Park Hotel Paradiso	C.da Ramaldo			270		
10	Hotel Villa Romana	Via A. De Gasperi			100		
11	Ostello del Borgo	Largo S. Giovanni			25		

RIPRISTINO SERVIZI ESSENZIALI

SALVAGUARDIA DELLE STRUTTURE ED UNFRASTRUTTURE A RISCHIO

Le ditte edili previste per attuare il Piano sono:

- 1) Ditta Lo Presti Giuseppe, recapito telefonico abitazione 0935/680962 – cellulare 3392880801;
- 2) Ditta Rizzo Giuseppe, cellulare 3348648963;
- 3) Piazza Giuseppe, recapito telefonico abitazione 0935/682158 – 0935/682170 - cellulare 368685459.

Infine si sottolinea che l'attivazione di tale Piano può consentire alla cittadinanza la prosecuzione delle attività quotidiane anche in momenti di estremo disagio.

		SI	NO	NOTE
	ELEMENTI ESPOSTI A RISCHIO - Popolazione (1.2.1)	X		Persone non autosufficienti n°51
	ELEMENTI ESPOSTI A RISCHIO - beni esposti (1.2.2.)	X		n°66
	RISORSE COMUNALI - Gli uomini (1.3.1)	X		
	RISORSE COMUNALI - Materiali e mezzi di proprietà comunale (1.3.2)		X	
	RISORSE COMUNALI - Materiali e mezzi di proprietà privata (1.3.3)		X	
1	RISORSE COMUNALI - Servizi essenziali (1.3.4)	X		
	RISORSE COMUNALI - Aree di stoccaggio o distribuzione: materiali infiammabili (1.3.5)		X	
	RISORSE COMUNALI -Volontariato e professionalità (1.3.6)	X		
	RISORSE COMUNALI - Strutture sanitarie (1.3.7)	X		
	RISORSE COMUNALI - Aree di protezione civile (1.3.8)	X		
	VIABILITA' DI EMERGENZA - (1.4)	X		
	FUNZIONALITA' DEL SISTEMA DI ALLERTAMENTO LOCALE (2.1)	X		
	COORDINAMENTO OPERATIVO LOCALE LOCALE (2.2)	X		
	Presidio operativo comunale o intercomunale (2.2.1)	X		
	Centro operativo comunale o intercomunale Nale (C.O.C) 2.2.)	X		
	ATTIVAZIONE DEL PRESIDIO TERRITORIALE (2.3)	X		
	FUNZIONALITA' DELLE TELECOMUNICAZIONI (2.4))	X		
	RIPRISTINO VIABILITA' E TRASPORTI (2.5)	X		
2	MISURE DI SALVAGUARDIA DELLA POPOLAZIONE (2.6)	X		
	Informazione alla popolazione (2.6.1)	X		
	Sistemi di allarme per la popolazione (2.6.2)	X		
	Modalità di evacuazione assistita (2.6.3)	X		
	Modalità di assistenza alla popolazione (2.6.4)	X		
	Individuazione e verifica delle funzionalità delle aree di emergenza (2.6.5)	X		Solo individuazione
	RIPRISTINO DEI SERVIZI ESSENZIALI (2.7)	X		
	SALVAGUARDIA DELLE STRUTTURE ED INFRASTRUTTURE A RISCHIO	X		
3	ATTIVAZIONE DELLE FASI OPERATIVE (3.3)	X		
	PROCEDURE OPERATIVE (3.4)	X		
A	SCHEDA SPEDITIVA DEI DATI COMUNALI	X		
	SCHEDA AREE DI EMERGENZA	X		
	RUBRICA DEI NUMERI UTILI	X		
	TAVOLE	X		20
	COMMENTI			
	DATA			

1	C O C	Responsabile	Serv. P.Civile	Walter	Procaccianti	3346875940	Uff. 0935982344
1	C O C	Funzione	1	Ing. Mario	Duminuco	3356453578	Uff. 0935982304
1	C O C	Funzione	2	Dott. Gaetano	Sproviero	3356065653	Uff. 0935981111
1	C O C	Funzione	3	Pierluigi	Tagnesi	3387447242	Uff. 0935683742
1	C O C	Funzione	4	Calogero	Di sano	3288678428	Uff. 0935982302
1	C O C	Funzione	5	Dott. Mauro	Mirci	3472986585	Uff. 0935982316
1	C O C	Funzione	6	Salvatore	Germanà	3473739951	Uff. 0935982322
1	C O C	Funzione	7	Ten Giovanni	Velardita	3346582959	Uff. 0935982354
1	C O C	Funzione	8	Prof Armando	Barresi	3288603609	Uff. 0935682015
1	C O C	Funzione	9	Dott. Francesc	Galati	3402777545	Uff 0935685842
2	C O M	Coord. F.	5	Rosalba	Giarrizzo	3288041204	Uff. 0935982208
2	C O M	Coord. F.	8	Geom. Walter	Procaccianti	3346875940	Uff. 0935982344
2	C O M	Coord. F.	11	Cap. Pietro	Viola	3389048660	Uff. 0935982354
2	C O M	Coord. F.	13	Giuseppe	Notaro	3286761713	Uff. 0935982415
3	Politici	Sindaco		Ing.Carmelo	Nigrelli	3200713946	Uff. 0935982297
3	Politici	Assessori	Verde Pubbl.	Giuseppe	Di Prima	3346096148	Uff 0935982242
3	Politici	Assessori	Polit. Econ.	Francesco	Restivo	3351746225	Uff 0935982280
3	Politici	Assessori	Territorio-PC	Ing. Gaetano	Guccio	3346096153	Uff 0935982337
3	Politici	Assessori	Sicurez. PM	Calogero	Cimino	3351746327	Uff 0935982243
3	Politici	Assessori	Pollit Sociali	Lina	Grillo	3351525491	Uff .0935982415
3	Politici	Assessori	Pubbl Istruz.	Innocenzo	Di Carlo	3346096154	Uff 0935982248
3	Politici	Assessori	Att Prod	Teodoro	Ribilotta	3346096145	Uff 0935982232
3	Politici	Pres Consiglio		Calogero	Centonze	3346096146	Uff .0935982201
4	Servizi	Dirigente PC	Sett Prot Civ	Dott Walter	Procaccianti	3346875940	O935982344
4	Servizi	U C P.C.	Serv Tecnico	Dott. Mauro	Mirci	3472986585	O935982316
4	Servizi	U C P.C.	Serv Tecnico	Fiammetta	Lo Presti	3289235856	O935982360
4	Servizi	U C P.C.	Serv Tecnico	Antonio	Lorito	3288630742	O935982324
4	Servizi	U C P.C.	Serv Am.ivo	Tecn Gaetano	La Quatra	3391783207	O935982313
4	Servizi	U C P.C.	Serv Am.ivo	Tecn Elena	Cannetta	3206788027	O935982349
4	Servizi	UTC	Cimitero	Geom Giusepp	Crocco	3358175311	O935680474
4	Servizi	UTC	Tecn Rep.	Vari		3385346770	
5	Prefettura	Responsabile	Settore P. C.	Lorenzo	Colaleo	3357579601	Uff 0935 522111
6	U O B en	Reperibile	Sett. Idrogeol	Demetrio	Crocco	3357126863	
6	U O B En	Reperibile	Sett. Sismico	Alessandro	Battaglia	3357126889	
6	U O B en	Dirigente	Settore P. C.	Dott. Pietro	Conte	3357126827	
7	Prov. Reg.	Dirigente	Settore P. C.	Ing. Giuseppe	Colaiani	3351330154	
7	Prov. Reg.	Reperibile	Settore P. C.	Geom Antonio	Elastico	3351330155	
7	Genio Civile	Dirigente		Ing. Luigi	La Rocca	3351351176	Uff 0935 565511
8	Imprese	Edili	Responsabile	Angelo	Spitale	3391836215	cs 0935680629
8	Imprese	Edili	Responsabile	Filippo	Campagna	3474891071	
8	Imprese	Edili	Responsabile	Filippo	Datola	3282743881	
8	Imprese	Edili	Responsabile	Giuseppe	Lo Presti	3392880801	
8	Imprese	Edili	Responsabile	Giuseppe	Napoli	3683249444	
8	Imprese	Edili	Euroscavi	Filippo	Rizzo	3489256060	3287355176
8	Imprese	Edili	Responsabile	Giuseppe	Piazza	368685459	
8	Imprese	Edili	Responsabile	Mario	Alberti	3288509568	3294918386
8	Imprese	Edili		LUXOR		O935958427	
8	Imprese	Edili	Responsabile	Filippo	Rizzo	0935 89460	3358397929
9	Associazioni	Armerina Em.		Michele	Bellanti	3491350498	Cs 093589311
9	Associazioni	Agesci P. A. 2		Paolo	Minacapilli	3386217206	Uff 093586779
9	Associazioni	Agesci P.A. 1		Filippo	Alberti	3474312512	cs 0935682260
9	Associazioni	Plutia Emerg	Responsabile	Santo	Varagone	3385720510	sede 093585051
9	Associazioni	U.N.A.C.	Responsabile	Guglielmo	La Delfa	330948548	
9	Associazioni	Il Girasole	Responsabile	Calogero	Pietraviva	3803544005	Cs 0935683301

UFFICIO COMUNALE DI PROTEZIONE CIVILE

Responsabile:	Dott. Walter Procaccianti	Tel. 0935/982344
Altre unità:	Dott. Mauro Mirci	Tel. 0935/982316
	Tecn. Gaetano La Quatra	Tel. 0935/982313
	Tecn. Elena Cannetta	Tel. 0935/982349
	Geom. Antonio Lorito	Tel. 0935/982324
	Geom. Fiammetta Lo Presti	Tel. 0935/982360
	Sig. Mario Gagliano	Tel. 0935/982350

Personale reperibile: cellulare 3 3 8 6 5 0 8 2 4 6 - 3 3 4 3 1 4 8 3 3 6

Sala Operativa di Protezione Civile (presso ospedale M. Chiello corpo "F")

C.da Bellia numeri telefonici: **0935/682686** – Telefax **0935/688043**.

MODELLO D'INTERVENTO

Schema del sistema di coordinamento e flusso delle comunicazioni

Il Dipartimento della Protezione Civile, che ha la responsabilità di fornire a livello nazionale indicazioni sintetiche sulle condizioni favorevoli all'innesco e alla propagazione degli incendi boschivi, **emana** attraverso il Centro Funzionale Centrale il *Bollettino di Suscettività all'innesco di incendi boschivi*.

La **ricezione dei bollettini** è garantita, a livello regionale dal Dipartimento Regionale della Protezione Civile che provvede attraverso la SORIS a **inviarli**, tra l'altro, al Sindaco per la determinazione delle rispettive fasi così come riportate nella Tabella a).

Il Sindaco, in tutte le fasi operative, **riceve** i bollettini e **stabilisce** e **mantiene** i contatti con Regione, Prefettura – UTG, Provincia Regionale, Sindaci dei Comuni vicini e Strutture Operative presenti sul territorio, attraverso la seguente struttura , **Presidio territoriale sito in C.da Bellia, Piazza Armerina con recapito Tel. 0935682686 – 0935988043, fax attivo h24 0935688043**)

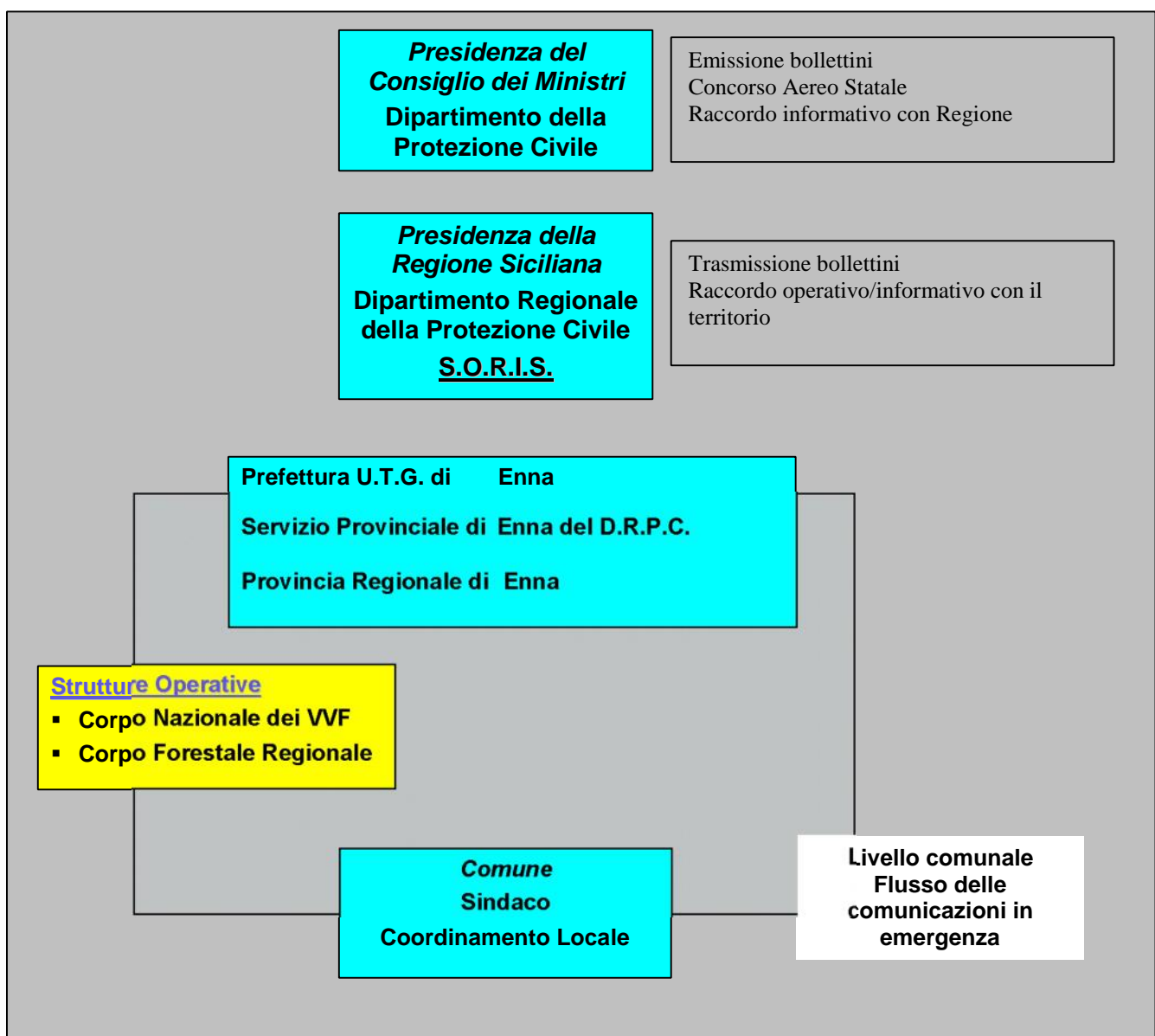

LIVELLI DI ALLERTA E FASI OPERATIVE

La risposta a situazioni di emergenza è organizzata in quattro **fasi operative** corrispondenti al raggiungimento di tre **livelli di allerta** come riportato nella seguente tabella:

LIVELLI DI ALLERTA	FASI OPERATIVE
-Periodo campagna AIB -Bollettino pericolosità media -Incendio boschivo in atto all'interno del territorio comunale	PREALLERTA
-Bollettino pericolosità alta -Possibile propagazione dell'incendio verso zone di interfaccia	ATTENZIONE
-Incendio in atto che sicuramente interesserà la zona di interfaccia	PREALLARME
-Incendio in atto all'interno della fascia perimetrale	ALLARME

Tabella a)

Il rientro da ciascuna fase operativa ovvero il passaggio alla fase successiva viene disposto dal Sindaco sulla base delle comunicazioni ricevute dal DRPC – SORIS e/o dalla valutazione dei presidi operativo e territoriale o del Centro Operativo Comunale

Nel caso in cui il fenomeno non previsto si verifichi in maniera improvvisa con coinvolgimento della popolazione, si attiva direttamente la fase di allarme con l'esecuzione della procedura di soccorso ed evacuazione.

ATTIVAZIONE DELLE FASI OPERATIVE

La risposta del sistema di protezione civile comunale è corrispondente alla fase operativa in cui ci si trova, può essere così sinteticamente rappresentata:

Fase di Preallerta

È attivata con:

- la comunicazione da parte del Corpo Forestale Regionale dell'inizio della campagna AIB;
- al di fuori del periodo della campagna AIB:
 - in seguito alla comunicazione nel *Bollettino di Suscettività all'insacco di incendi boschivi* della previsione di una **pericolosità media**

Azioni (del Sindaco o suo Delegato)

conferma della ricezione del bollettino a Enti Competenti (Regione DRPC - SORIS)

- al verificarsi di un incendio boschivo sul territorio comunale

Azioni (del Sindaco o suo Delegato)

Avvio e mantenimento dei contatti con Regione DRPC - SORIS, Prefettura, Provincia e Strutture Operative presenti sul territorio

Fase di attenzione

Attivata dal Sindaco al raggiungimento del relativo livello di allerta determinato – Tabella a):

- dal ricevimento del *Bollettino* con la previsione di una **pericolosità alta**;

Azioni (del Sindaco o suo Delegato)

Conferma della ricezione del bollettino a Enti Competenti (Regione DRPC - SORIS)

Allerta/attiva della struttura locale di coordinamento **Presidio Operativo** - (Sezione n. 4 della *Scheda speditiva dei dati comunali di protezione civile* - Allegato A)

- al verificarsi di un incendio boschivo sul territorio comunale che, secondo le valutazioni del DOS, potrebbe propagarsi verso la *fascia di perimetrale*.

Azioni (del Sindaco o suo Delegato)

Avvio e mantenimento dei contatti con Regione DRPC - SORIS, Prefettura, Provincia

Attivazione della struttura locale di coordinamento - **Presidio Operativo**

Allerta del **Presidio territoriale**

Fase di preallarme

Attivata dal Sindaco al raggiungimento del relativo livello di allerta determinato – Tabella a):

- dall'incendio boschivo in atto prossimo alla fascia perimetrale e che, secondo le valutazioni del DOS, andrà sicuramente ad interessare la *fascia di interfaccia*.

Azioni (del Sindaco o suo Delegato)

Attivazione del **Centro Operativo Comunale** (Sezione n. 2 della *Scheda speditiva dei dati comunali di protezione civile* - Allegato A)

Avvio e/o mantenimento dei contatti con Regione DRPC - SORIS, Prefettura, Provincia e Strutture Operative presenti sul territorio

Attivazione del Piano di salvaguardia della popolazione (par. 4.6 – Manuale Operativo)

Predisposizione misure per l'attuazione del Piano della viabilità (par. 4.5 – Manuale Operativo)

Fase di allarme

Attivata dal Sindaco al raggiungimento del relativo livello di allerta determinato – Tabella a):

- dall'incendio in atto interno alla fascia perimetrale.

Azioni (del Sindaco o suo Delegato)

Attivazione del **Centro Operativo Comunale** (Sezione n. 2 della *Scheda speditiva dei dati comunali di protezione civile* - Allegato A)

Avvio e/o mantenimento dei contatti con Regione, UTG, Provincia e Strutture Operative presenti sul territorio

Attivazione del Piano di salvaguardia della popolazione (par. 4.6 – Manuale Operativo)

Predisposizione misure per l'attuazione del Piano della viabilità (par. 4.5 – Manuale Operativo)

Attuazione delle misure di informazione, soccorso, evacuazione e assistenza della popolazione

Attuazione del Piano della viabilità

Sarà cura del Sindaco con il supporto del responsabile dell'ufficio comunale di protezione civile e del responsabile designato del C.O.C. e di tutti i responsabili delle funzioni di supporto redigere un documento condiviso nel quale siano riportate in dettaglio le **procedure operative** (attività che si dovranno porre in essere per il raggiungimento degli obiettivi del piano).

ALLEGATI

A - SCHEDA SPEDITIVA DEI DATI COMUNALI

B - SCHEDA AREE DI EMERGENZA C-

CODICI IDENTIFICATIVI

D - RUBRICA DEI NUMERI UTILI

E - CARTOGRAFIA IN SCALA 1: 10.000

- Tavola 1	Centro Abitato
- Tavola 2	Zona Nord
- Tavola 3	C.da Fegotto
- Tavola 4	C.da Gatta
- Tavola 5	C.da Bessima
- Tavola 6	C.da Camitrici
- Tavola 7	Diga Olivo
- Tavola 8	Navone Montagna Gebbia
- Tavola 9	Zona Grottacalda

N.B. Le Tavole in scala 1: 10.000 si compongono dei seguenti elaborati:

- Perimetrazione centro abitato-esposti
- Carta della densità vegetativa
- Carta della vegetazione-viabilità
- Carta delle pendenze

ALLEGATO C – CODICI IDENTIFICATIVI

Tipologie esposti

Le tipologie dei Complessi Edilizi sono state accorpate in 9 Funzioni d'uso (tab. 5.4) utilizzando le seguenti normative ed indicazioni:

- i decreti ministeriali del 19.6.84 e del 24.1.86,
- la circolare dei lavori pubblici n° 25882 del 5.3.85
- dalle indicazioni espresse da EUROSTAT nella classifica delle costruzioni,

Descrizione	Codice
<i>Strutture abitative private</i>	0
<i>Strutture per l'istruzione</i>	1
<i>Strutture ospedaliere e sanitarie</i>	2
<i>Attività collettive civili</i>	3
<i>Attività collettive militari</i>	4
<i>Attività collettive religiose</i>	5
<i>Attività per servizi tecnologici a rete</i>	6
<i>Attività per mobilità e trasporti</i>	7
<i>Strutture commerciali./industriali</i>	8

Le Funzioni d'uso

Normalmente questa classificazione è utilizzata per strutture pubbliche. Per particolari utilizzi si è

introdotta la funzione d'uso 0, corrispondente alle strutture abitative private.

Tipologia

Per specificare le attività svolte all'interno di un complesso edilizio (descritto macroscopicamente utilizzando la funzione d'uso) si utilizza il concetto di Tipologia.

Per sintetizzare le varie Tipologie e relative Funzioni d'uso possiamo far riferimento alla tabella TIPOLOGIA dove ad ogni Funzione d'uso (colonna 2) si sono associate le relative tipologie (colonna 1) ed i relativi codici (colonna 3).



CITTA' DI PIAZZA ARMERINA

PROVINCIA DI ENNA

UFFICIO COMUNALE DI PROTEZIONE CIVILE



Tabella 1: Tipologie esposti

Tipologia	Funzione d'uso	cd. Tipologia
Strutture abitative Private	0	
Strutture per l'istruzione	1	
Nido		01
Scuola materna		02
Scuole elementari		03
Scuola Media inferiore - Obbligo		04
Scuola media superiore		05
Liceo		06
Istituto Professionale		07
Istituto Tecnico		08
Università (fac. Umanistiche)		09
Università (fac Scientifiche)		10
Accademia e Conservatorio		11
Uffici Provveditorato e Rettorato		12
Altro		99
Strutture ospedaliere e sanitarie	2	
Azienda Ospedaliera		01
Case di cura private		02
Ambulatori e Poliambulatori specialistici		03
Sedi ASL		04
Sedi INAM, INPS o simili		05
Policlinico universitario		06
Istituto di ricovero e cura a carattere scientifico		07
Ospedale classificato legge 132/6		08
Istituto di riabilitazione		09
Istituto psichiatrico residuale		10
Istituto qualificato presidio ASL		11
Ente di ricerca		12
Centro antiveneni		13
Istituto zooprofilattico sperimentale		14
Centro recupero tossicodipendenti		15
Presidio ospedaliero		16
Altro		99
Attività collettive civili	3	
Stato (uffici tecnici)		01
Stato (uffici amministrativi, finanziari)		02
Regione		03
Provincia		04
Comunità Montana		05
Municipio		06
Sede comunale decentrata		07
Prefettura		08
Poste telegrafi		09



CITTA' DI PIAZZA ARMERINA



PROVINCIA DI ENNA

UFFICIO COMUNALE DI PROTEZIONE CIVILE

Centro civico - Centro per riunioni		10
Museo, Biblioteca, Pinacoteca		11
Case circondariali		12
Archivi di stato e Notarili		13
Banche		14
Alberghi, Residence, Orfanotrofi, Case di riposo		15
Centro congressi, cinema, teatri, discoteche		16
Conventi, Monasteri		17
Complessi monumentali		18
Impianti sportivi Palestre		20
Tribunali		21
Sede Organizzazione Prot. Civile		22
Altro		99
Attività collettive militari	4	
Forze armate		01
Carabinieri e Pubblica sicurezza		02
Vigili del Fuoco		03
Guardia di finanza		04
Corpo Forestale dello stato		05
Capitaneria di porto		06
Vigili Urbani		07
Polizia Stradale		08
Altro		99
Attività collettive religiose	5	
Servizi Parrocchiali		01
Edifici di culto		02
Altro		99
Attività per servizi tecnologici a rete	6	
Acqua		01
Fognature		02
Energia elettrica		03
Gas		04
Telefono		05
Impianti per le telecomunicazioni		06
Altro		99
Strutture per mobilità e trasporti	7	
Stazione ferroviaria		01
Stazione autobus		02
Stazione aeroportuale		03
Stazione navale		04
Centri operativi		05
Altro		99
Commercio	8	
Centri Commerciali		01
Altro		99



CITTA' DI PIAZZA ARMERINA



PROVINCIA DI ENNA

UFFICIO COMUNALE DI PROTEZIONE CIVILE

Tabella 2 : Materiali

ID1	TIPOLOGIA	Cd.	SPECIALIZZAZIONE MATERIALI	ID1	TIPOLOGIA	Cd.	SPECIALIZZAZIONE MATERIALI
B9	POTABILIZZAZIONE E DEPURAZIONE			B10	ATTREZZATURE DI PROTEZIONE PERSONALE		
		1	MEZZI DI DISINQUINAMENTO	B11	MATERIALI ANTINCENDIO E IGNIFUGHI		
		2	ASPIRATORI DI OLI IN GALLEGGIAMENTO	B12	GRUPPI ELETTROGENI E FONTI ENERGETICHE		
		3	ASPIRATORI PRODOTTI PETROLIFERI	B13	ILLUMINAZIONE		
		4	DISPERDENTE DI PRODOTTI PERTOLIFERI	B14	ATTREZZI DA LAVORO		
		5	SOLVENTE ANTINQUINANTE	B15	ATTREZZATURE MORTUARIE		
		6	DRAGA ASPIRANTE	B16	UNITA' CINOFILE		
		7	ASSORBENTE SOLIDO				
		8	SERVIZIO IGIENICO SEMOVENTE				
C1	PREFABBRICATI			C7	ABBIGLIAMENTO		
		1	PREFABBRICATI LEGGERI			1	VESTIARIO
		2	PREFABBRICATI PESANTI			2	CALZATURE
						3	STIVALI GOMMA
C2	ROULOTTES						
		1	WC PER ROULOTTES				
		2	MATERIALE DA CAMPEGGIO	C8	MATERIALI DA COSTRUZIONE		
						1	CARPENTERIA LEGGERA
C3	TENDE DA CAMPO					2	CARPENTERIA PESANTE
		1	TENDE PER PERSONE			3	LATERIZI
		2	TENDE PER SERVIZI IGIENICI			4	TRAVI PER PONTI
		3	TENDE PER SERVIZI SPECIALI			5	LEGNAME
		4	TELONI IMPERMEABILI			6	FERRAMENTA
C4	CUCINE DA CAMPO			C9	MATERIALE DI USO VARIO		
		1	CUCINE DA CAMPO			1	SALI ALIMENTARI
						2	SALE MARINO
C5	CONTAINERS					3	SALGEMMA
		1	CONTAINERS PER DOCCE			4	SALE ANTIGELO
		2	CONTAINERS SERVIZI			5	LIQUIDI ANTIGELO
		3	CONTAINERS DORMITORI				
C6	EFFETTI LETTERECCI			C10	GENERI ALIMENTARI DI CONFORTO		
		1	RETE			1	GENERI ALIMENTARI
		2	BRANDA SINGOLA			2	GENERI DI CONFORTO
		3	BRANDA DOPPIA				
		4	MATERASSI				
		5	COPERTE				
C6	EFFETTI LETTERECCI						
		6	LENZUOLA				
		7	CUSCINI				
		8	FEDERE PER CUSCINI				
		9	SACCHI A PELO				



CITTA' DI PIAZZA ARMERINA



PROVINCIA DI ENNA

UFFICIO COMUNALE DI PROTEZIONE CIVILE

D1	ATTREZZATURE RADIO E TELE - COMUNICAZIONI			D3	MACCHINE D'UFFICIO		
		1	RADIOTRASMITTENTE FISSA			1	MACCHINE PER SCRIVERE PORTATILI
		2	RICETRASMITTENTE AUTOVEICOLARE			2	MACCHINE PER SCRIVERE PER UFFICIO
		3	RICETRASMITTENTE PORTATILE				
		4	RIPETITORI	D4	MACCHINE DA STAMPA		
		5	ANTENNE FISSE			1	FOTOCOPIATRICI
		6	ANTENNE MOBILI			2	MACCHINE DA CICLOSTILE
						3	MACCHINE PER STAMPA
D2	ATTREZZATURE INFORMATICHE						
		1	PERSONAL COMPUTER PORTATILI				
		2	PERSONAL COMPUTER DA UFFICIO				

Tabella 3 : Mezzi

ID1	TIPOLOGIA	Cd.	SPECIALIZZAZIONE MEZZI	ID1	TIPOLOGIA	Cd.	SPECIALIZZAZIONE MEZZI
A1	MEZZI AEREI	1	PLURIPOSTO AD ELICA	A5	MEZZI DI TRASPORTO LIMITATI		
		2	IDROVOLANTI			1	CARRELLO TRASPORTO MEZZI
		3	ULM (ULTRALEGGERI MOTORIZZATI)			2	CARRELLO TRASPORTO MERCI
		4	ELICOTTERI			3	CARRELLO ELEVATORE
						4	CARRELLO APPENDICE
A2	NATANTI E ASSIMILABILI					5	MOTOCARRO CASSONATO
		1	MOTOBARCHE			6	MOTOCARRO FURGONATO
		2	AUTOMEZZO ANFIBIO			7	MOTOCICLETTE
		3	GUARDIACOSTE			8	MULETTO SU STRADA
		4	MOTOVEDETTE				
		5	MOTOSCAFO	A6	MEZZI SPECIALI		
		6	BATTELO PNEUMATICO CON MOTORE			1	PIANALE PER TRASPORTO
		7	BATTELO AUTOGONFIABILE			2	PIATTAFORMA AEREA SU AUTOCARRO
		8	MOTONAVE			3	RIMORCHIO
		9	TRAGHETTO			4	SEMIRIMORCHIO FURGONATO
						5	SEMIRIMORCHIO CISTERNATO
						6	TRATTRICE PER SEMIRIMORCHIO
A3	AUTOBOTTI					7	TRATTORE AGRICOLO CON CARRELLO
		1	PER TRASPORTO LIQUIDI				
		2	REFRIGERATA	A7	MEZZI TRASPORTO PERSONE		
		3	PER TRASPORTO CARBURANTI			1	AUTOBUS URBANI
		4	PER TRASPORTO PRODOTTI CHIMICI			2	AUTOBUS EXTRAURBANI
						3	PULMINO
A4	AUTOCARRI E MEZZI STRADALI					4	AUTOVETTURE TRASPORTO PERSONE
		1	AUTOCARRO RIBALTABILE				
		2	AUTOCARRO CABINATO	A8	FUORISTRADA		
		3	AUTOCARRO TENDONATO			1	FUORISTRADA



CITTA' DI PIAZZA ARMERINA



PROVINCIA DI ENNA

UFFICIO COMUNALE DI PROTEZIONE CIVILE

A4	AUTOCARRI E MEZZI STRADALI	4	AUTOCARRO TENDONATO TRASPORTO PERSONE	A8	FUORISTRADA		
		5	AUTOCARRO TRASPORTO ROULOTTES				
		6	AUTOTRENI				
		7	AUTOARTICOLATO				
		8	FURGONE				
B1	MOVIMENTO TERRA			B5	MEZZI FERROVIARI D'OPERA		
		1	MOTOPALA				MEZZI FERROVIARI D'OPERA
		2	PALA MECCANICA CONGOLATA				
		3	PALA MECCANICA GOMMATA	B6	MEZZI ANTINCENDIO		
		4	SPACCAROCCE				AUTOPOMPA SERBATOIO (APS)
		5	APRIPISTA GOMMATO				AUTOBOTTE POMPA
		6	APRIPISTA CINGOLATO				AUTOIDROSCHIUMA
		7	ESCAVATORE CINGOLATO				
		8	TRATTORE AGRICOLO DISERBANTE	B7	MEZZI E MACCHINE SPECIALI AUTOMOTRICI		
						1	SPARGISABBIA
B2	MACCHINE EDILI					10	MOTOSLITTA
		1	AUTOBETONIERE			11	AUTOSPURGATRICE
		2	BETONIERE			2	SPARGISALE
		3	FINITRICI PER POSA ASFALTO			3	SPAZZANEVE A FRESA
		4	POMPA PER CALCESTRUZZO			4	SPARTINEVE
		5	RULLO COMPRESSORE			5	AUTOSCALE
						6	AUTOCARRO CON AUTOFFICINA
B3	MEZZI DI SOLLEVAMENTO					7	AUTOCARRO CON MOTOPOMPA
		1	GRU FISSA			8	CARRO ATTREZZI
		2	AUTOGRU			9	GATTO DELLE NEVI
		3	GRU A TORRE SU BINARI	B8	MEZZI E MACCHINE SPECIALI NON AUTOMOTRICI		
		4	GRU SEMOVENTE			1	SCALA AEREA
						10	MARTELLO PICCONATORE
B4	UNITÀ MOBILI DI PRONTO INTERVENTO					11	MARTELLO PNEUMATICO
		1	PONTI BAILEY			12	MARTINETTI PNEUMATICI
		2	PONTONI IN FERRO			13	MARTINETTI IDRAULICI
						14	MOTOVENTILATORI
				B8	MEZZI E MACCHINE SPECIALI NON AUTOMOTRICI	15	NASTRI TRASPORTATORI



CITTA' DI PIAZZA ARMERINA

UFFICIO COMUNALE DI PROTEZIONE CIVILE

E1	MEZZI DI TRASPORTO SANITARIO					16	TRIVELLA
		1	AUTOAMBULANZA DI SOCCORSO DI BASE E DI TRASPORTO (TIPO B)			17	IDROVORA
		2	AUTOAMBULANZA DI SOCCORSO E SOCCORSO AVANZATO (TIPO A)			2	ASPIRATORE DI ARIA
		3	AMBULANZA FUORISTRADA			3	COMPRESSORE AD ARIA CON MARTELLO PERFORATORE
		4	IDROAMBULANZA			4	COMPRESSORE ELETTRICO
		5	CENTRO MOBILE DI RIANIMAZIONE	B8		5	DEMOLITORE AD ARIA COMPRESSA
E1	MEZZI DI TRASPORTO SANITARIO	6	AUTOMEZZO DI SOCCORSO AVANZATO (AUTO MEDICALIZZATA)		MEZZI E MACCHINE SPECIALI NON AUTOMOTRICI	6	GRUPPO DI PERFORAZIONE
		7	ELIAMBULANZA			7	GRUPPO DA TAGLIO
		8	UNITA' SANITARIE CAMPALI - PMA 1° LIVELLO			8	GRUPPO DEMOLITORE
		9	UNITA' SANITARIE CAMPALI - PMA 2° LIVELLO			9	MARTELLO DEMOLITORE
		10	OSPEDALE DA CAMPO				

Tabella 4: Volontariato - Ambito attività

Formazione della coscienza civile

A1= Attività di informazione alla collettività, A2= Consulenza ed assistenza tecnico-amministrativa, A3= Conferenze, A4= Corsi di formazione, A5= Produzione filmati, A6= Visite culturali, A7= Attività ricreative, A8= Animazione socio-culturale, A9= Attività relazionale, A99= altro

Socio-sanitario

Tecnico-logistica

Beni culturali e ambientali

B1= assistenza psicosociale, B2=Prima accoglienza - ascolto, B3= Soccorso medico, B4= Pronto soccorso e trasporto malati, B5= assistenza medica prolungata, B6= accoglienza diurna - notturna, B7= assistenza domiciliare, B8= Assistenza all'interno di strutture ospedaliere, B9= Comunità residenziale, B10= Affidamenti - adozioni, B11= Donazioni di sangue, B12= Donazione di organi, B13= Veterinaria, B14= Igiene, B15 = Polizia mortuaria, B99 = Altro

C1= Antincendio boschivo, C2= Antincendio urbano, C3= Avvistamento e ricognizione (Vigilanza idraulica, avvistamento incendi), C4= Ricetrasmisioni, C5= Sommozzatori, C6= Alpinistiche, C7= Speleologiche, C8= Fuoristradisti, C9= Trasporti speciali, C10= Recupero salme, C11= Montaggio tendopoli, C99 = altro.

D1=Custodia musei, D2= Custodia parchi - aree protette, D3= Sorveglianza parchi - aree protette, D4= Recupero e manutenzione (musei, beni ambientali), D5= Inventario e catalogazione, D99= altro

Tabella 5: Servizi essenziali

Tipologia	Cd	Tipologia	cd
Acqua	01	Gas	04
Fognature	02	Telefoni	05
Energia elettrica	03	Impianti per le telecomunicazioni	06
		Altro	99